

Análisis Diario de Compra y Venta de Acciones en la Bolsa de Valores de Colombia

Contactos:

VALORA INVERSIONES

Camilo Silva
Valora Inversiones

camilo.silva@valorainversiones.com / @ValoraInversion

Alejandro Montoya
Valora Inversiones

alejandra.montoya@valorainversiones.com

VALORA

«Taller aplicado de Trading» por que la estrategia es la clave del inversionista exitoso!



**Iniciamos Reservas de Cupos!!!
Personalizado, cupo limitado!**

Ciudad:

- **Bogotá en Febrero 21 y 22.**
- **Medellín en Marzo 7 y 8.**
- **Cali, Bucaramanga o
Barranquilla en Marzo 21 y 22.**

Mas información con:
camilo.silva@valorainversiones.com

by



VALORA

\$Standar & Poors / Diario

- Rebotando el mercado estadounidense luego del día en que anunciaron la continuación a la reducción gradual de estímulos, pero vemos que la debilidad podría mantenerse en el corto plazo. Las miradas ahora se encuentran en China y sus cifras.

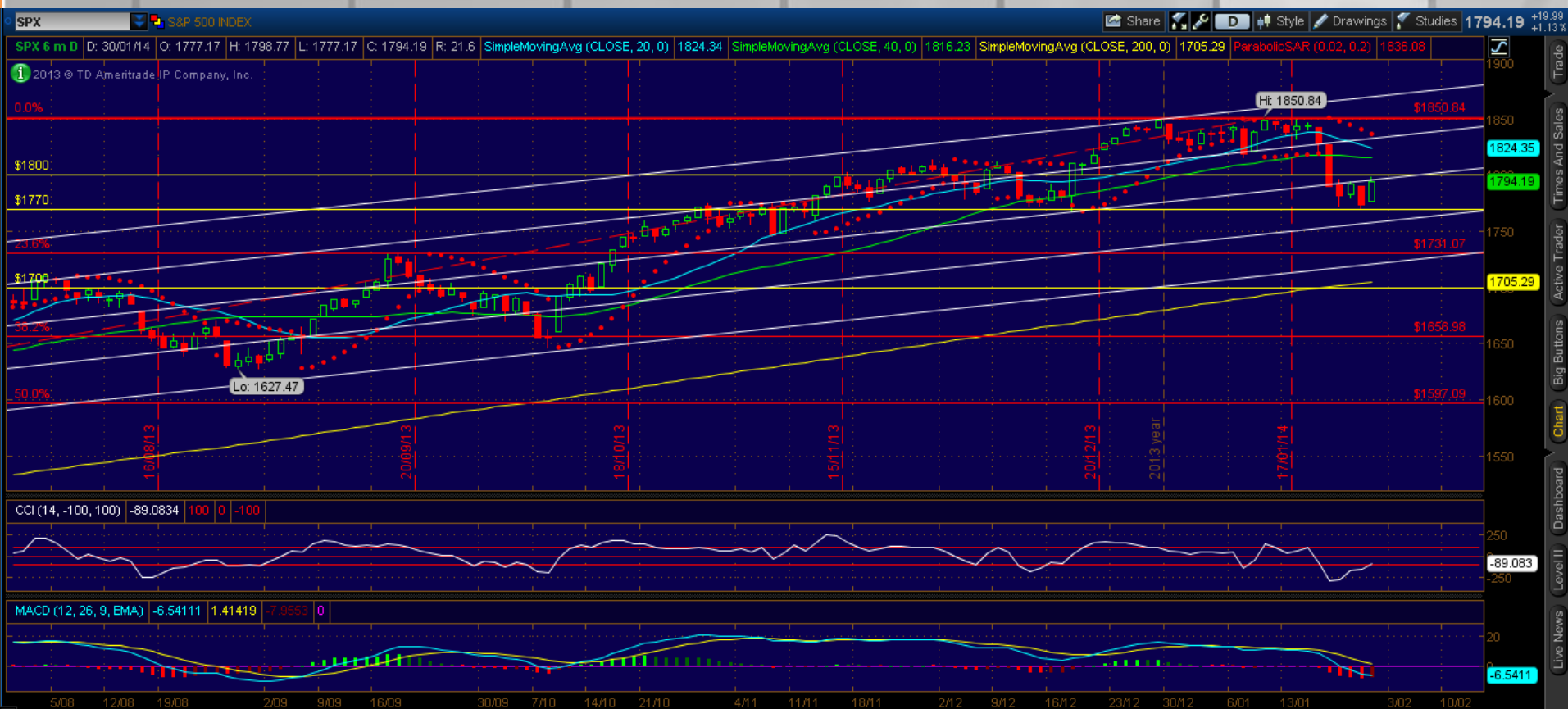

VALORA

\$OIL / Diario

- Buscando romper la zona de los US\$98.00, pero cierra con cola de techa que podría mostrar retrocesos leves que a mediano plazo se recuperarían para ir por la zona de la media móvil de 200 periodos en los US\$100.00

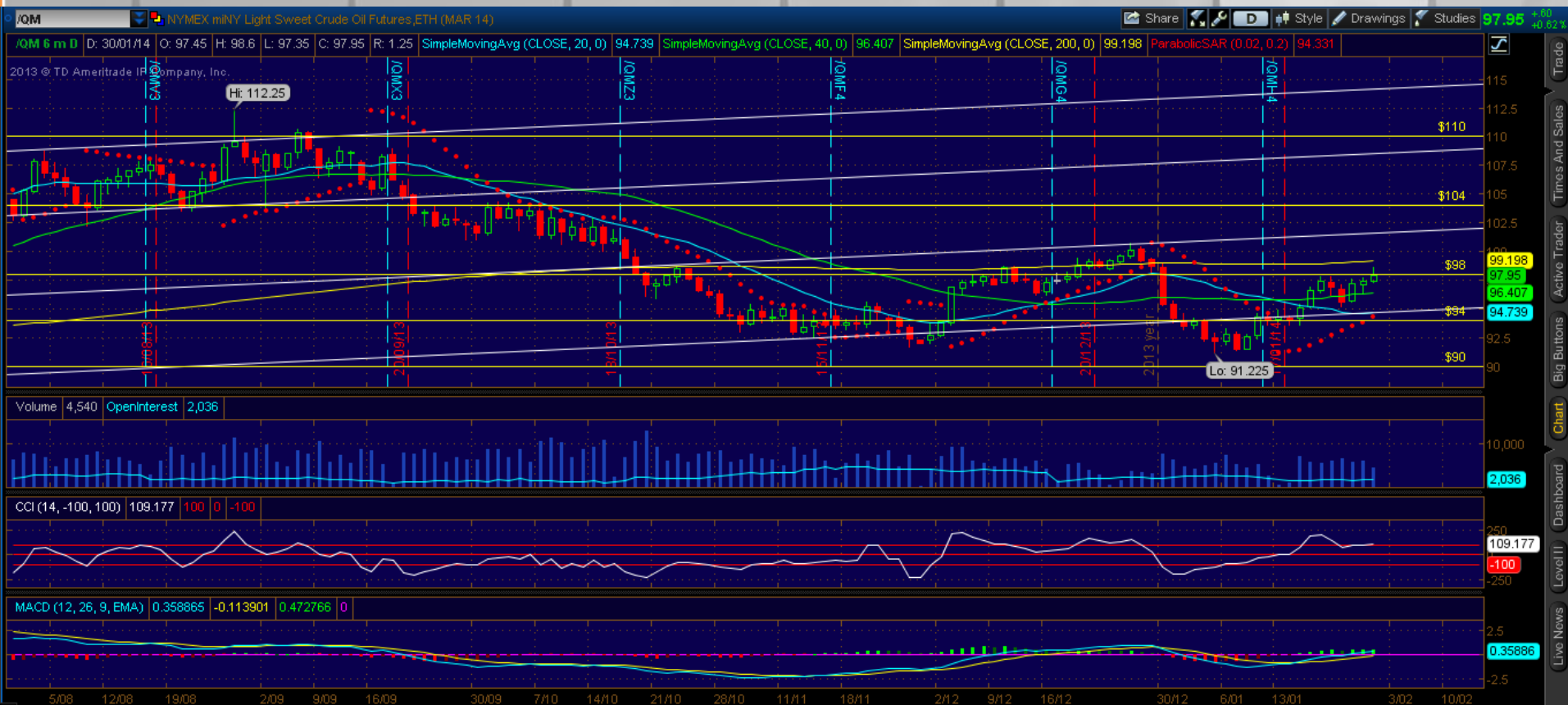

VALORA

\$VIX / Diario

- Se mantiene la volatilidad por encima de medias móviles, las cuales estarían por cruzarse al alza y motivarían a que se mantenga el nerviosismo en el mercado estadounidense.



VALORA

\$/ORO / Diario

- No logra superar los 1.260 y retrocede hasta las medias móviles de 20 y 40 periodos donde debería encontrar soporte.



VALORA

ÍCAP / Diario

- COLCAP cierra en 1.453 puntos con ascenso de +0.06% y volumen de negociación de \$154 mil millones. Para el cierre de la semana se esperan aumentos considerables de los totales negociados gracias al reajuste que realizaría el administrador del índice. Las acciones con mayores movimientos serían BVC, Cemargos en la preferencial y ordinaria, al igual que Avianca.



VALORA

Señales de Inversiones Cumplidas

Estrategia «Step by Step»

“Invertir exitosamente es anticiparse a las anticipaciones de los demás”

“Señales” cumplidas en NOVIEMBRE, DICIEMBRE, ENERO y pendientes en cumplir 2do objetivo.

Fecha Anuncio	Acción	Precio Compra	Fecha Compra	Precio Objet 1	Fecha Objet 1	Rent NETA Objetivo 1	Precio Objet 2	Fecha Objet 2	Rent NETA Objetivo 2	Notas
2013-03-14	PREC	\$ 40.800	2013-03-14	\$ 41.600	2013-06-04	1,5 %	\$ 38.720	2013-11-07	(5,5)%	2do obj. aplicación Trailing Stop Loss precio de compra
2013-08-25	Exito	\$ 32.000	2013-08-29	\$ 33.200	2013-09-04	3,3 %	\$ 32.200	2013-11-05	0,2 %	Gerencia - Cierre de Objetivos
2013-09-22	Exito	\$ 32.600	2013-10-01	\$ 32.200	2013-11-05	(1,7)%				Gerencia - Cierre de Objetivos
2013-07-21	PREC	\$ 38.000	2013-07-22	\$ 40.000	2013-09-23	4,8 %	\$ 38.000	2013-11-07	(0,5)%	2do obj. aplicación Trailing Stop Loss precio de compra
2013-06-03	PREC	\$ 40.220	2013-06-05	\$ 38.720	2013-11-07	(4,2)%				1er obj. aplicación Trailing Stop Loss precio de compra
2013-10-27	Canacol	\$ 9.160	2013-10-28	\$ 9.580	2013-12-02	4,1 %				Gerencia - Cierre de Objetivos
2013-10-28	GrupoSura	\$ 37.500	2013-11-05	\$ 34.900	2013-12-11	(7,4)%				Gerencia - Cierre de Objetivos
2013-11-24	Grupo Argos	\$ 20.400	2013-11-25	\$ 19.800	2013-12-11	(3,4)%				Gerencia - Cierre de Objetivos
2013-11-17	Corficol	\$ 39.100	2013-11-18	\$ 40.600	2013-12-13	3,4 %				De portafolio, buenos dividend, especulación compr
2013-09-29	Cemargos	\$ 10.000	2013-09-30	\$ 9.990	2014-01-02	(0,6)%				Gerencia - Cierre de Objetivos
2013-12-22	PFDavivienda	\$ 23.200	2013-12-24	\$ 24.000	2014-01-07	3,0 %	\$ 24.200	2014-01-07	3,8 %	Activo con buen precio de compra.
2013-12-13	ISA	\$ 9.050	2013-12-13	\$ 9.000	2014-01-09	(1,0)%				Gerencia - Cierre de Objetivos
2013-01-27	Conconcreto	\$ 1.360	2013-01-28	\$ 1.450	2013-02-15	6,1 %	\$ 1.420	2014-01-09	3,9 %	Gerencia - Cierre de Objetivos
2013-02-10	Conconcreto	\$ 1.400	2013-02-11	\$ 1.450	2013-02-15	3,1 %	\$ 1.420	2014-01-09	1,0 %	Gerencia - Cierre de Objetivos
2013-05-22	PFAVH	\$ 4.280	2013-05-22	\$ 4.420	2013-05-23	2,8 %	\$ 4.200	2014-01-14	(2,3)%	Gerencia - Cierre de Objetivos
2013-06-03	PFAVH	\$ 4.320	2013-06-04	\$ 4.200	2014-01-14	(3,2)%				Gerencia - Cierre de Objetivos
2013-07-21	PFAVH	\$ 4.060	2013-07-23	\$ 4.200	2013-10-22	3,0 %	\$ 4.200	2014-01-14	3,0 %	Gerencia - Cierre de Objetivos
2013-03-17	PFAVH	\$ 4.500	2013-03-19	\$ 4.400	2014-01-15	(2,7)%				Gerencia - Cierre de Objetivos
2013-09-15	Ecopetrol	\$ 4.420	2013-09-17	\$ 4.590	2013-10-21	3,4 %	\$ 4.200		(5,4)%	Gerencia - Cierre de Objetivos
2013-12-16	PFBancolombi	\$ 23.600	2013-12-19	\$ 25.000	2013-12-24	5,4 %	\$ 25.800		8,8 %	Buen precio dce compra y expectativa emisión.

VALORA

Señales de Inversiones Cumplidas

Estrategia «Step by Step»

- **ENERO 15** cerramos en «Gerencia de Posición»: objetivo 1 de PFAvianca con rentabilidad neta de - **(2,7%)**. En enero entre objetivos 1 y 2, acumulamos 10 “Señales de Inversiones” cerradas.
- Diciembre: entre objetivos 1 y 2 tuvimos 5 “Señales de Inversiones” cerrados.
- Noviembre: entre objetivos 1 y 2 tuvimos 5 “Señales de Inversiones” cerrados.
- Octubre: entre objetivos 1 y 2 tuvimos 7 “Señales de Inversiones” cerrados.
- Septiembre: entre objetivos 1 y 2 tuvimos 21 “Señales de Inversiones” cerrados.
- Agosto: entre objetivos 1 y 2 tuvimos 9 “Señales de Inversiones” cerrados.
- [Haga click aquí](#) para consultar nuestras “Señales de Inversiones” históricas desde el 4to trimestre de 2012. Somos los únicos que se atreven a publicarla.

VISITE NUESTRA PÁGINA WEB

www.valorainversiones.com

- **Conócenos:** [Haga click AQUÍ.](#)
- **Servicios:** [Haga click AQUÍ.](#)
- **Inversiones Bienes Raíces:** [Haga click AQUÍ.](#)
- **Informes:** [Haga click AQUÍ.](#)
- **Noticias:** [Haga click AQUÍ.](#)
- **Contáctenos:** [Haga click AQUÍ.](#)

VALORA

\$Datos Económicos

Alta Relevancia / Enero 26 – Febrero 1

Vea la actualización de los datos económicos en línea en:

http://www.valorainversiones.com/sitio/noticias_indice.php?c=271

Hora	Div.	Imp.	Evento	Actual	Previsión	Anterior
Lunes, Enero 27						
Todo el día		Festividad	Australia - Día de Australia			
04:00		EUR	▼▼▼▼	Índice de Clima de Comercio Ifo Aleman	110,0	109,5
10:00		USD	▼▼▼▼	Ventas de viviendas nuevas	457K	464K
Martes, Enero 28						
04:30		GBP	▼▼▼▼	Producto interior bruto (trimestralmente) ^{IP}	0,7%	0,8%
04:30		GBP	▼▼▼▼	Producto interior bruto (Anual) ^{IP}	2,8%	1,9%
08:30		USD	▼▼▼▼	Peticiones de bienes duraderos subyacente (Mensualmente)	0,5%	1,2%
10:00		USD	▼▼▼▼	Confianza del Consumidor	78,1	78,1
Miércoles, Enero 29						
14:00		USD	▼▼▼▼	Declaraciones del FOMC [▼]		
15:00		NZD	▼▼▼▼	Boo. Nueva Zelanda: Decisión Tasas de Int. [▼]		
15:00		NZD	▼▼▼▼	Decisión de tipos de interés	2,50%	2,50%
20:45		CNY	▼▼▼▼	PMI HSBC Índice de Gestión de Compras Manufacturero Chino	49,6	49,6
Jueves, Enero 30						
08:30		USD	▼▼▼▼	Producto interior bruto (trimestralmente) ^{IP}	3,2%	4,1%
10:00		USD	▼▼▼▼	Venta de viviendas pendientes (Mensualmente)	0,3%	0,2%
Viernes, Enero 31						
Todo el día		Festividad	Hong Kong - Año Nuevo Lunar			
Todo el día		Festividad	Indonesia - Chinese New Year			
Todo el día		Festividad	China - Año Nuevo Lunar			
Todo el día		Festividad	Singapur - Chinese New Year			
08:30		CAD	▼▼▼▼	Producto interior bruto (Mensualmente)	0,2%	0,3%
20:00		CNY	▼▼▼▼	PMI Manufacturero Chino		51,0

VALORA

\$Datos Económicos

Media Relevancia / Enero 26 – Febrero 1

Hora	Div.	Imp.	Evento	Actual	Previsión	Anterior
Domingo, Enero 26						
18:50	● JPY	▼▼▼	Balanza Comercial		-1.223B	-1.293B
18:50	● JPY	▼▼▼	Balanza Comercial Estacionalmente Ajustada		-1,33T	-1,35T
18:50	● JPY	▼▼▼	Reunión del Comité de Política Monetaria			
Lunes, Enero 27						
04:00	● EUR	▼▼▼	Evaluación Actual Alemana		112,4	111,6
04:00	● EUR	▼▼▼	Expectativas de Negocio Alemán		108,0	107,4
10:00	● USD	▼▼▼	Ventas de Viviendas Nuevas (Mensualmente)		-1,3%	-2,1%
13:00	● EUR	▼▼▼	Habla el Presidente del Bundesbank, Jens Weidmann			
Martes, Enero 28						
08:30	● USD	▼▼▼	Peticiones de bienes duraderos (Mensualmente)		1,8%	3,4%
09:00	● USD	▼▼▼	Índice de Precio de vivienda S&P/Case-Shiller (Anual)		13,7%	13,6%
Miércoles, Enero 29						
02:00	● EUR	▼▼▼	GfK Clima del Consumidor Alemán		7,6	7,6
05:35	● EUR	▼▼▼	Subasta de Bono Bund Alemán a 10 Años			1,690%
14:00	● USD	▼▼▼	Decisión de tipos de interés		0,25%	0,25%
18:50	● JPY	▼▼▼	Ventas minoristas (Anual)		3,8%	4,0%

Jueves, Enero 30						
03:00	● EUR	▼▼▼	PIB Español (trimestralmente) ^{IP}		0,3%	0,1%
03:55	● EUR	▼▼▼	Cambio en el desempleo		-5K	-15K
03:55	● EUR	▼▼▼	Tasa de desempleo en Alemania		6,9%	6,9%
05:10	● EUR	▼▼▼	Subasta de Bono Italiano BTP a 10 Años			4,11%
08:30	● USD	▼▼▼	Gasto Real de los Consumidores ^{IP}			2,0%
08:30	● USD	▼▼▼	GDP Índice de precio (trimestralmente) ^{IP}		1,2%	2,0%
08:30	● USD	▼▼▼	Peticiones de desempleo		330K	326K
18:30	● JPY	▼▼▼	Gasto en los hogares (Anual)		1,2%	0,2%
18:30	● JPY	▼▼▼	IPC de Tokio (Anual)			0,9%
18:30	● JPY	▼▼▼	IPC de Tokio (Anual)		0,7%	0,7%
18:50	● JPY	▼▼▼	Producción industrial (Mensualmente) ^{IP}		1,2%	-0,1%
Viernes, Enero 31						
Todo el día	●		Festividad Hong Kong - Año Nuevo Lunar			
Todo el día	●		Festividad China - Año Nuevo Lunar			
02:00	● EUR	▼▼▼	Ventas minoristas Alemanas (Mensualmente)		0,2%	1,5%
05:00	● EUR	▼▼▼	Índice de Precios al Consumo (Anual) ^{IP}		0,9%	0,8%
05:00	● EUR	▼▼▼	IPC subyacente (Anual) ^{IP}		0,8%	0,7%
05:00	● EUR	▼▼▼	Tasa de desempleo		12,1%	12,1%
08:30	● CAD	▼▼▼	PIB (trimestralmente)			0,7%
08:30	● CAD	▼▼▼	PIB Anualizado (trimestralmente)			2,7%
08:30	● USD	▼▼▼	Gasto personal (Mensualmente)		0,2%	0,5%
08:30	● USD	▼▼▼	Índice de precios subyacente del gasto en consumo personal (Mensualmente)		0,1%	0,1%
08:30	● USD	▼▼▼	Índice del Coste del Empleo (trimestralmente)		0,4%	0,4%
09:45	● USD	▼▼▼	Índice de gestores de compra de Chicago		59,0	59,1
09:55	● USD	▼▼▼	Sentimiento del consumidor de la Universidad de Michigan		81,0	80,4

VALORA

Análisis Diario de Compra y Venta de Acciones en la Bolsa de Valores de Colombia

VALORA INVERSIONES

- Para entender las recomendaciones aquí hechas, lo invitamos a contactarnos a camilo.silva@valorainversiones.com / En Twitter: @ValoraInversion / alejandro.montoya@valorainversiones.com
- **Importante:** Estas son hipótesis a mercado, las operaciones a raíz de esta información son única responsabilidad de quien las realice.
- Montos similares o superiores a \$20.000.000 para lograr rentabilidades trazadas en recomendaciones

VALORA